

第72回孝道山花まつり標語

『 思いやる ころを一つに 花まつり 』

春の暖かさが感じられる頃となりました。
花冷えの日もございますので、くれぐれもお体にご留意ください。

○特別安心祈願 6月9日(日) 12時15分

始祖大両統理さまから頂く安心の力。安心祈願のお申し込みを現在受け付け中。
また、ご信徒をご縁として、一般の方もこの「特別安心祈願」をお願いすることが出来ます。不安を抱えたお近くの方にお勧め下さい。

【申し込み】安心祈願用紙に祈願用多当を添え本堂の大三方に納めます。FAX、郵送でも可。

○仏舎利殿 拝殿改善工事のご案内 (讃壇受付中)

総工費:1億3,000万円
讃壇:7,800万円(60%) (令和6年3月21日現在)

【工事内容】 工期:4月末まで(予定)

- ① 仏舎利殿地下拝殿に外部から直接入れるスロープと入り口を新設
- ② 拝殿内部にも車いす用のスロープを設置
- ③ 待合室を新設し、トイレ・洗面スペースを改修
- ④ 拝殿内の間仕切りを行い、法事用スペースを確保して内装をリニューアル
- ⑤ 納骨堂・床の断熱化(防寒のため)
- ⑥ 空調・照明器具の改修



【完成予想図】



○孝道山では、人生の節目や慶事にあたり、健康や幸せを願うお浄め、厄年のおはらい、
学業成就や交通安全祈願など、修祓(おはらい・儀式)を行っています。

お祓い HP⇒



孝道山修祓一覧表(令和6年4月~)

NO	種類	御守	修祓料(参考)	その他
①	厄払い その他(②~⑤以外)	厄払用御守 その他のお祓いの御守は相談します。	5,000円	※厄年は数え年です。数え年とは、満年齢に誕生日前には2歳、誕生日後には1歳を加えた年齢です。 ※家族割引なし 例外:同一旅行で家族でお祓いをした場合のみ、二人目より4,000円
②	病気平癒	病気平癒		
③	車・オートバイ・自転車	交通安全ノ二輪(ステッカー守)	6,000円	子宝(白と金糸)・安産(桃色と白) 腹帯希望+1,000円
④	学業成就 合格祈願	学業成就御守・絵馬 合格祈願御守・絵馬		
⑤	子宝祈願	観音さま御守+明徳御守	7,000円	※兄弟姉妹割引あり、二人目から6,000円、CDは一枚 ※観音さまの御守は同一ですが、紐の色を区別しています。 ・初詣り(白) ・七五三 三(黄) 五(青) 七(赤) ・十三(紫) ・18歳成人(濃紺) 【紐の色】
⑥	安産祈願	観音さま御守		
⑦	初詣り	観音さま御守		
⑧	七五三	(写真撮影・CDデータ付き)		
⑨	十三詣り	絵馬(十三詣り・18歳成人)	1万円	醍醐の間 【紐の色】結緑式(白と赤のグラデーション) 記念式(クリーム色)
⑩	18歳成人 お祓い			
⑪	仏前結縁式(結婚) 仏前結婚記念式	御守 (写真撮影・CDデータ付き)	1万円	還暦(60)、古希(70)、喜寿(77)、傘寿(80)、米寿(88)、卒寿(90)、白寿(99)
⑫	歳祝い	長寿御守・念珠(写真撮影・CDデータ付き)		
⑬	団体・会社	①団体(学校・家族など) (明徳御守)	1万円	※ご家族については、法務にご相談ください。
		②会社 1万円(木札)、2万円(木札+福徳くまで)、3万円(木札+大福くまで) 木札追加の場合は+1万円 個人毎に御守希望の場合は、大黒天御守400円、新年特別修祓用御守の場合は500円で頒布。 その他の御守は、(例)観音さま御守は1,000円等となり、頒布額になります。「くまで」追加の場合も頒布額と同額。		
⑭	新年特別修祓	新年特別修祓用御守 ○団体(学校・野球部など)1万円(明徳御守) ○会社1万円(木札)、2万円(木札+福徳くまで)、3万円(木札+大福くまで) 個人毎に御守希望の場合は上記⑬団体・会社と同じ。 木札追加の場合は+1万円、「くまで」追加の場合は頒布額と同額	一人目6,000円、以後一人追加2,000円(家族のみ)	
⑮	新年車修祓(二輪)	交通安全ノ二輪(ステッカー守)	5,000円	
※	地鎮式・家屋・店舗等のお浄め		3万円	車代(祭壇設置等含む)2万円 ・事前に法務にて受付対応をします。
※	結婚式・葬式		5万円	醍醐の間 ・事前に法務にて受付対応をします。

令和6年厄年早見表

	前厄	本厄	後厄
男性	昭和40年生 60歳	昭和39年生 61歳	昭和38年生 62歳
	昭和59年生 41歳	昭和58年生 42歳	昭和57年生 43歳
	平成13年生 24歳	平成12年生 25歳	平成11年生 26歳
女性	昭和40年生 60歳	昭和39年生 61歳	昭和38年生 62歳
	昭和64年生 36歳	昭和63年生 37歳	昭和62年生 38歳
	平成5年生 32歳	平成4年生 33歳	平成3年生 34歳
	平成19年生 18歳	平成18年生 19歳	平成17年生 20歳

※厄年は数え年です。数え年とは、満年齢に誕生日前には2歳、誕生日後には1歳を加えた年齢です。

※成人式は修祓料を頂いていません。御礼でお納め下さいとご案内下さい。孝道山成人式参加しない申込者は、厄払い申込書に成人式と記入して下さい。
※家族の範囲(新年特別修祓)基本的に同一世帯、ただし別居の場合でも二等親以内(親・子・孫)の時は、家族扱いとします。
※修祓料は目安です。基準の金額以上でお納め下さい。 ※明徳御守をご希望の方+1,000円(子宝・安産祈願以外) 令和6年4月1日 法務部

令和6年度指針

しかんぎょう りたぎょう

『止観行と利他行を修して 智慧と慈悲をみがき 菩薩サンガの使命を果たそう』

【行事案内】※朝詣り読経は10時開始です。(行事日:9時開始)

4月1日	月	10:00	花まつり第一日目・宝蔵大黒天ご開帳	・13:00 福德結縁
4月7日	日	10:00	花まつり演技・灌仏庭儀(本堂)	・14:00 福德結縁<開始時間変更>
4月8日	月	10:00	釈尊降誕会大法要	
4月14日	日	11:00	こども・学生サンガ修了式・入会式	
4月18日	木	10:00	観音さまの日	
4月21日	日	10:00	ご供養会(東部系当番)	
4月28日	日	10:00	教化セミナー「孝道經典を学ぶ」	<安楽行品第十四>
4月30日	火	11:00	孝道山宝蔵大黒尊天甲子法要	
5月1日	水	10:00	大黒天ご開帳	・ 13:00 福德結縁
5月5日	日	13:00	福德結縁	
5月11日	土	10:00	支部長会 系統別会場 【東部系】三諦の間 【西部系】大広間廊下側	【中央系】本堂前側 【南系】本堂後側 【北部系】大広間窓側
5月12日	日	10:00	日曜講話	【静岡別院法話の会】
5月18日	土	10:00	観音さまの日	
5月19日	日	10:00	布教大会	
5月26日	日	10:00	日曜講話 (和顔のつどい 中止)	【札幌マイトリー】
6月1日	土	9:00	拝受下願い受付	・ 10:00 大黒天ご開帳
6月2日	日	9:00	拝受下願い受付	・ 13:00 福德結縁
6月8日	土	10:00	支部長会 系統別会場 【東部系】三諦の間 【西部系】大広間窓側	【中央系】大広間廊下側 【南系】本堂前側 【北部系】本堂後側
6月9日	日	10:00	第43回孝順の日	・ 12:15 特別安心祈願
6月16日	日	9:00	拝受誓願受付	10:00 教化セミナー「孝道經典を学ぶ」
6月18日	火	10:00	観音さまの日	
6月23日	日	10:00	日曜講話	【福島別院法話の会】
6月29日	土	11:00	孝道山宝蔵大黒尊天甲子法要	
6月30日	日	14:00	宝蔵大黒天浴餅供開闢法要	・夕座
7月1日	月	8:00	宝蔵大黒天浴餅供朝座	
		10:00	日中座 浴餅供結願法要	
		13:00	福德結縁	

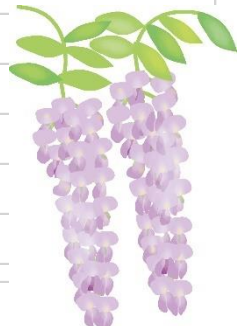

大黒堂会館 食堂 ～開放時間のご案内～

平日 10:00～16:00
行事日 9:00～16:00

※食堂営業時間とは異なります。

みのり食堂

～4月営業のお知らせ～

営業時間 11:30～13:30

●7日は、12:00～14:30

日曜日	月曜日	火曜日	水曜日	木曜日	金曜日	土曜日
1 花まつり	2 花まつり	3 花まつり	4 花まつり	5 花まつり	6 花まつり	
営業日				営業日		営業日
7 花まつり	8 花まつり	9	10	11	12	13
営業日	営業日					営業日
14	15	16	17	18	19	20
営業日				営業日		営業日
21	22	23	24	25	26	27
営業日						営業日
28	29	30				
営業日		営業日				

※ 急な変更を行う場合がございます。
スタッフ一同、皆さまのお越しを心よりお待ちしております。 みのる恒産